SONY

ノートブックコンピューター［バイオQR］
PCG-QR1S/BP

Windows® XP Ready PC*
Windows® XPアップグレード対象製品です。

*このPCは、Microsoft® Windows® XPを動作させるための最低限のハードウェア動作環境を満たしています。ハードウェアドライバーが必要な場合はWindows® XP発売後、ソニーよりご提供いたします。詳しくは裏表紙をご覧ください。

置くということ。持つということ。

VAIO

●本カタログに掲載しております価格には消費税、配送設置・工事・接続調整などの費用は含まれておりません。

ときどき、インテリア。
ときどき、ファッション。
ときどき、遊び道具。

ノートブックコンピューター
PCG-QR1S/BP
オープン価格

■OS：Windows® Millennium Edition
■CPU：モバイルIntel® Celeron™ プロセッサー650MHz
■メモリー：128MB
■HDD：約20GB
■ドライブ：内蔵CD-RWドライブ
■ディスプレイ：13.3型液晶（XGA対応・TFTカラー液晶）
■モデム：最大56kbps（V.90とK56flex™を自動判別して切り換えます。）
■i.LINK（S400）4ピン×1
■Microsoft® Office XP Personal（ワープロ、表計算）付属

ソニーのPCは正規のMicrosoft® Windows®を搭載しています。
www.microsoft.com/piracy/howtotell

●オープン価格商品の価格は、販売店にお問い合わせください。

ときどき、インテリア。

ソファを窓際に寄せた。
コットンのラグマットを敷いた。
ランプシェードを変えた。
飾りをひとつだけ、置いた。

ソニーのPCは正規のMicrosoft® Windows®を搭載しています。
www.microsoft.com/piracy/howtotell

ときどき、ファッション。

夏の帽子を探した。
麻のジャケットを羽織った。
シルバーのバングルをつけた。
一番好きなバッグを、持って出かけた。

ソニーのPCは正規のMicrosoft® Windows®を搭載しています。
www.microsoft.com/piracy/howtotell

ときどき、遊び道具。

アップルミントが新しい芽を出した。
パエリヤをつくった。
ペーパーグライダーを飛ばした。
新しい遊びを、見つけた。

ソニーのPCは正規のMicrosoft® Windows®を搭載しています。
www.microsoft.com/piracy/howtotell

●写真は付属のフロッピーディスクドライブケース（別売USBフロッピーディスクドライブPCGA-UFD5に装着）、付属のマウスカバー（別売USBマウスPCGA-UMS1/Aに装着）●画面はハメコミ合成です。

遊びの才能もバイオならでは。

気軽に、ビデオクリップ。

動画編集・加工ソフト
「MovieShaker（ムービーシェーカー）」

デジタルカメラなどから取り込んだ動画に
エフェクトをつけて手軽に演出・編集。
自動編集も楽しめる。

映画監督の気分で。

DV動画編集ソフト
「DVgate（ディーブイゲート）」

デジタルハンディカムなどから、取り込んだ
動画をカットしたり、つなぎ合わせたり。
高精度のビデオ編集ができる。

いまの自分を送る。

ビジュアル・コミュニケーションソフト
「Smart Capture（スマート・キャプチャー）」

デジタルハンディカムやバイオカメラで
とらえた表情を、電子メールに添付。
気軽にビデオメール。

ベストショットを、チョイス。

画像ファイルマネジメントソフト
「PictureGear（ピクチャーギア）」

静止画や動画を一括管理。デジタルカメラ
の画像の整理やホームページ作りに。

画像に落書きしよう。

静止画加工ツール
「PictureToy（ピクチャートーイ）」

画像に落書き感覚で文字を書いたり、
絵が描ける。

感動の瞬間を、遠くの仲間にも。

ライブ発信ソフト
「URecSight（ユーレックサイト）」

デジタルハンディカムやバイオカメラで
撮影中の映像を、インターネットでライブ中継。

好きな曲だけ。聴きたい曲だけ。

圧縮音楽ファイル管理／再生ソフト
「OpenMG Jukebox（オープンエムジー・ジュークボックス）」

お手持ちの音楽CDをバイオに録音。
インターネットで新譜を購入。

音楽を手軽に楽しむ。

AV再生ソフト
「RealJukebox（リアルジュークボックス）」 real jukebox

音楽CDや各種音楽ファイルの
管理・再生ができる。

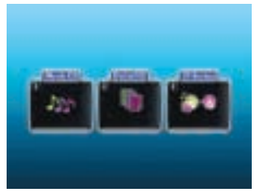

ビデオクリップや画像の保存に。

CD-R/RWライティングソフト
「Drag'n Drop CD（ドラッグン・ドロップ・シーディー）」

手軽な操作でオリジナルの
CD-R/CD-RWディスクが作成できる。

旅のガイドに。

地図ビューワーソフト
「Navin' You（ナビン・ユー）」

パソコン上で地図を活用。
お出かけのルートを選ぶ。
お気に入りの場所を記録する。

かわいいペットがメールを運ぶ。

電子メールソフト
「PostPet（ポストペット）」

おなじみのモモをはじめとする
かわいいペット達が、電子メールを運ぶ。

http://www.so-net.ne.jp/postpet/
©1996-2000 Sony Communication Network Corporation
All rights reserved.

バイオを楽しむための入り口。

VAIOマニュアル
「CyberSupport（サイバーサポート）」

困ったときはヘルプで解決。
使い方はマニュアルを検索。
サポートを活用して、バイオを快適に。

付属ソフトウェア一覧

パソコンのライフスタイルを快適にする。
OS

OS	Microsoft® Windows® Millennium Edition*1

ビデオクリップやポストカードをつくる。
クリエーション

DV動画／静止画 入出力／簡易編集	DVgate Ver.2.3*2
動画編集・加工	MovieShaker Ver.3.0*2
画像ファイルマネジメント	PictureGear Ver.5.0
静止画作成・加工（ペイント）	PictureToy
CD-R/RWライティングソフトウェア	Drag'n Drop CD 1.0QR*3
ラベル作成	LabelMaker Ver.5.0

音楽を再生する、バイオに録音できる。
オーディオ＆ビジュアル

音楽ファイル管理／再生ソフト	RealJukebox 2 Basic
AV再生ソフト	Windows Media™ Player 7
SDMI準拠・圧縮音楽ファイル管理／再生ソフト	OpenMG Jukebox Ver.2.1J for VAIO
AV再生プラグイン	Beatnik Player Ver.2.0
ムービープレーヤー	QuickTime 4.1
ストリームプレーヤー	RealPlayer 8 Basic
Giga Pocket専用ビューワー／コントローラー	PicoPlayer Ver.4.1（MPEG1再生専用）*4

音楽の自動演奏やカラオケができる。
エンターテインメント

OpenMG対応自動演奏ソフト	MusicShaker Ver.1.3
インターネットカラオケ	KaraOK!

インターネットも、電子メールも楽しめる。
コミュニケーション

ライブ発信	URecSight Ver.1.3*2
ビジュアルコミュニケーション	Smart Capture Ver.4.1*2
電子メール	Microsoft® Outlook Express 5.5 Eudora (4.3-J) PostPet for Windows
インターネットブラウザー	Microsoft® Internet Explorer 5.5
サービスプロバイダー	バイオネットワークサービスオンラインサインアップ So-net 簡単スターター ODNスターターキットソフトウェア P'z Dialer（ぷららアクセスソフトウェア） @niftyでインターネット AOL 5.0 for Windows DIONオンラインサインアッププログラム BIGLOBEサインアップナビ DreamStart（DTIオンラインサインアップ）

地図を使ったドライブ計画や旅行計画がつくれる。
リファレンスツール

地図ビューワー	Navin' You Ver.5.1
クリエ用地図切り出しツール	MapCutter
サンプル地図データ	Navin' You専用マップサンプル版（東京23区、名古屋市、大阪市）
電車交通案内	ハイパーダイヤ
PDFビューワー	Adobe® Acrobat® Reader 4.0J
郵便番号検索	郵便番号検索ツール

ワープロや表計算も。
ステーショナリー

統合ソフトウェア	Microsoft® Office XP Personal Word 2002（ワープロ） Excel 2002（表計算） Outlook® 2002（個人情報管理） Bookshelf® Basic 3.0（マルチメディア統合辞典） Step By Step Interactive*5（オフィス学習）

より快適に使いやすく。
ユーティリティー

テキスト・メール読み上げソフト	Simple Speech Ver.2.0*6
アプリケーション等起動設定	VAIO Action Setup Ver.1.3
メディアブラウザー	VisualFlow Ver.2.0
ジョグダイヤル関連ツール	壁紙チェンジャー スクリーンセーバー ウィンドウスイッチャー フォルダブラウザ ダイヤルアップツール
電源管理	PowerPanel
各種ユーティリティー	Sony Notebook Setup
ウィルスチェッカー	Norton AntiVirus 2001

バイオならではの役立つツール。
その他

VAIOマニュアル	CyberSupport Ver.3.0 for VAIO（「できるWindows for VAIO」収録）
VAIOオリジナル壁紙	VAIO壁紙 バイオQR専用壁紙（2種類）
オンラインカスタマー登録	VAIOオンラインカスタマー登録
VAIOオリジナルGUIセットアップ	UI Design Selector

「So-net」接続料金が最大3か月無料

So-net

入会金不要で接続料金も翌々
月まで無料*。買ったその日から
インターネットが楽しめます。

＊アクセスポイントまでの電話料金はお客様のご負担になります。
※「So-net」の入会にはクレジットカードが必要です。※対象は「標準コース」のみとなります。
詳しくは、So-netインフォダイヤル 0570-00-1414までお問い合わせください。

Microsoft® Office XP Personal付属

マイクロソフト社のワープロソフトMicrosoft Word、表計算ソフトMicrosoft Excel、
情報管理ソフトMicrosoft Outlook®、マルチメディア統合辞典Microsoft Bookshelf® Basicをプレインストール。
※マイクロソフトが4件までのお問い合わせを無料サポート。以後は同社による有償サポートが用意されています。

各ソフトウェアについて、詳しくはVAIOホームページ「バイオQR」製品カタログをご覧ください（http://www.vaio.sony.co.jp/QR/）。 ＊1 システムの再インストールは付属リカバリーディスクにて行います（Office XP Personalは除く）。OSの単体インストールはできません。また、付属ディスク以外によるOSのインストールはサポート対象外となります。なお、Windows® Millennium Editionをプリインストールしたバイオに対しては、Windows® 2000 Professionalを動作させるための情報とドライバーなどのモジュールの提供を今後予定しています。詳細は、VAIOホームページ内「SUPPORT」をご覧ください。 ＊2「DVgate Ver.2.3」/「MovieShaker Ver.3.0」/「Smart Capture Ver.4.1」および「URecSight Ver.1.3」は、2001年5月10日現在、ソニーが2001年４月末日までに日本国内で発売したDV端子付きの家庭用DV機器各モデル（メディアコンバーター、Digital 8を含む。ツーリストモデルは除く）でのみ接続動作を確認しています。ただし、DCR-VX1000およびDV端子アップグレードを行ったDCR-VX700は動作対象外となります。＊3 パケットライト形式での記録機能は備えていません。 ＊4「Giga Pocket Ver.4.0」以降を搭載のバイオと組み合わせて使用します。本機単体ではご利用になれません。 ＊5「Microsoft® Office XP Personal Step By Step Interactive」は、CD-ROMで付属しています。＊6 日本語の読み上げにのみ対応します。文脈によっては正しく発音しない場合があります。 ※ソフトウェアによっては取扱説明書を付属せず、ヘルプ画面のみで操作説明を行うものがありますのでご了承ください。

●Microsoft、Windows、Windows Media、Outlook、Bookshelfは米国 Microsoft Corporation の米国およびその他の国における登録商標または商標です。Bookself Basicは、次の書籍をもとに制作されました。「新英和中辞典」第6版©研究社 1967、1994、1998、「新和英中辞典」第5版©研究社 1993、1995、1998、「新明解国語辞典」第5版©三省堂 1972、1974、1981、1989、1997 ●Adobe Acrobat Reader はAdobe Systems Incorporated（アドビ システムズ社）の商標です。●「MovieShaker Ver.3.0」は、マクロメディア社のMacromedia® Flash™ Playerソフトウェア技術を採用しています。Copyright© 1995-2001 Macromedia,Inc. All rights Reserved. MacromediaおよびFlashは、Macromedia,Inc.の商標または登録商標です。●Drag'n Drop CDはEasy Systems JapanとDigiOn, Inc.の商標です。●Beatnik Player は Beatnik, Inc. の登録商標です。●QuickTime and the QuickTime logo are trademarks used under license. QuickTime is registered in the U.S. and other countries. ●「RealPlayer」、「RealJukebox」は、米国また諸各国において、米国RealNetworks,Inc.社の登録商標あるいは登録申請中の商標です。●KaraOK! は株式会社フェイスの商標です。●Copyright©1991-2001 QUALCOMM, Incorporated. Copyright©1995-2001 株式会社クニリサーチインターナショナル ●PostPet、ポストペットおよびPostPetロゴはソニーコミュニケーションネットワーク株式会社の商標または登録商標です。●So-net、ソネットおよびSo-netロゴはソニー株式会社の登録商標です。●ODNは日本テレコム株式会社の商標です。●「ぷらら」は株式会社ぷららネットワークスの登録商標です。●@niftyはニフティ株式会社の商標です。●2000 AMERICA ONLINE. INC. All Rights Reserved. ●DIONは、KDDI株式会社の登録商標です。●BIGLOBEは日本電気株式会社の登録商標です。 ●2001 DREAM TRAIN INTERNET INC. All Rights Reserved. ●ハイパーダイヤは株式会社日立情報システムズの登録商標です。●PowerPanelは米国フェニックス テクノロジーズ社の商標です。●Symantec、Symantecロゴ、Norton AntiVirusはSymantec Corporationの登録商標です。2001 Symantec Corporation. All Rights Reserved. ●「できる」は株式会社インプレスの登録商標です。●その他本カタログに記載されているシステム名、製品名は、一般に各開発メーカーの登録商標あるいは商標です。なお、本文中では、™、®マークは明記しておりません。

ソニーのＰＣは正規のMicrosoft® Windows®を搭載しています。
www.microsoft.com/piracy/howtotell

●画面はハメコミ合成です。

楽しみはこの性能から。

上面

●付属のマウスカバー（別売USBマウスPCGA-UMS1/A専用）

マウスカバー

装着例

別売USBマウス
PCGA-UMS1/A
オープン価格
●ホイール搭載でスクロール機能に対応。●外形寸法：幅55×高さ30.6×奥行97.3mm（本体のみ）●質量：約110g ●ケーブル長：約80cm

●付属のフロッピーディスクドライブケース
（別売USBフロッピーディスクドライブPCGA-UFD5専用）

フロッピーディスクドライブケース

装着例

別売USBフロッピーディスクドライブ
PCGA-UFD5
オープン価格
●本ドライブから「バイオQR」のブートが可能。●外形寸法：幅111×高さ17.5×奥行150mm（本体のみ）●質量：約285g

正面

右側面（ふた開き）

背面

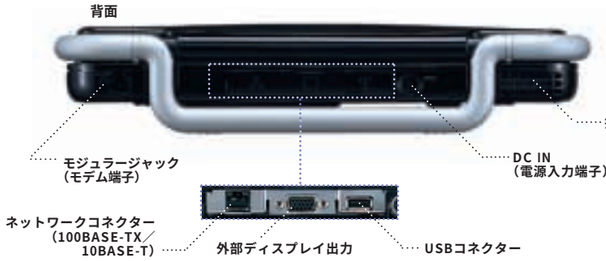

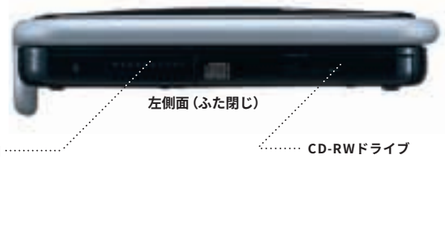

左側面（ふた閉じ）

主な仕様

システム

OS	Microsoft® Windows® Millennium Edition
プロセッサー	モバイルIntel® Celeron™ プロセッサー650MHz
キャッシュメモリー（1次／2次）	32KB／128KB（CPUに内蔵）
チップセット	Intel® 815EM
メインメモリー　標準／最大	SDRAM 128MB（SODIMM×1）／最大256MB（PC100対応）
プロセッサーシステムバス	100MHz
拡張メモリースロット（空きスロット数）	SODIMMスロット×2（1）
グラフィックアクセラレーター	Intel® 815EMチップセットに内蔵
ビデオメモリー	最大11MB*1（メインメモリーと共有）

液晶表示部

液晶表示装置	13.3型、XGA対応、TFTカラー液晶
表示モード	1024×768（最大約1677万色*2）／ 800×600（最大約1677万色*2）／ 640×480（最大約1677万色*2）
外部ディスプレイ出力	1400×1050（65536色）／ 1280×1024（約1677万色）／ 1024×768（約1677万色）／ 800×600（約1677万色）／ 640×480（約1677万色）

電源／サイズなど

電源	ACアダプターまたは リチウムイオンバッテリー
消費電力	46.0W（バッテリー充電含まず）
省エネ法に基づくエネルギー消費効率*3	S区分0.0037
バッテリー駆動時間*4	約1.5〜2.5時間
バッテリー充電時間	電源ON時：約1.5時間、電源OFF時：約1.0時間*5
温湿度条件	動作時5〜35℃（温度勾配10℃/時以下）20〜80% （ただし結露しないこと、および35℃における湿度は65%以下） 保存時-20℃〜+60℃（温度勾配10℃/時以下）10〜90%
本体外形寸法	約 幅330.6mm×高さ40.7mm（最厚部47.2mm）× 奥行261.1mm（キャリングスタンド、ゴム足含まず）
質量	約3.0kg（バッテリー搭載時）

ドライブ

フロッピーディスクドライブ	別売PCGA-UFD5、USB経由外付け、 3.5型（1.44MB/720KB）
ハードディスクドライブ	約20GB（Ultra ATA66） （C:約10.0GB／D:約10.0GB（出荷時））*6
ドライブ	内蔵CD-RWドライブ*7 読み出し：CD-ROM・CD-R 最大24倍速／ CD-RW 最大14倍速 書き込み：CD-R 最大8倍速／ CD-RW 最大4倍速 固定式

インターフェース

外部接続端子	USB×2 外部ディスプレイ出力×1 i.LINK（IEEE1394）端子S400（4ピン）×1 モデム用モジュラージャック×1 マイク入力（モノラルミニジャック）×1 ステレオヘッドホン出力×1 ネットワークコネクター（100BASE-TX／10BASE-T）×1
PCカードスロット	TypeIII×１またはType II ×2、16bit/CardBus対応
オーディオ機能	ウィンドウズサウンドシステム互換　AC97準拠、 ソフトウェアMIDI音源、3Dサウンド機能、 ステレオスピーカー
内蔵モデム	最大56kbps*8（V.90/K56flex™ 自動対応）／ 最大14.4kbps（FAX時）
キーボード／ポインティングデバイス	約18mmピッチ、キーストローク約3mm、 87キー／インテリジェント・タッチパッド、 バックボタン付ジョグダイヤル

主な付属品

ACアダプター

バッテリーパック

テレホンコード（モジュラーケーブル）

リカバリーCD

フロッピーディスクドライブケース（別売PCGA-UFD5専用）

USBマウスカバー（別売PCGA-UMS1/A専用）

Microsoft® Office XP Personal
プレインストールパッケージ

*1 使用状況により自動的にメモリーサイズが変更されます。お客様による設定の変更は行えません。
*2 グラフィックアクセラレーターのディザリング機能により実現。
*3 本カタログに記載の「エネルギー消費効率」は、省エネルギー法（エネルギーの使用と合理化に関する法律）による表記を記載しています。「エネルギー消費効率」とは、省エネルギー法で定める測定方法により消費電力を省エネルギー法で定める複合理論性能で除したものです。
*4 省電力モード時。駆動時間は使用状況及び設定などにより上記時間と異なる場合があります。
*5 85%充電時、100%充電までにはそれぞれさらに1時間かかります。ON時の時間は使用状況により記載時間と異なる場合があります。
*6 1GBを10億バイトで計算した場合の数値です。Windows®のシステムから認識できるドライブ全体容量は、約18.5GBになります。
*7 High Speed CD-RWディスクには対応しておりますが、書き込み速度は最大4倍速になります。
*8 V.90とK56flex™を自動判別して切り換えます。56kbpsはデータ受信時の理論値です。データ送信時は規格上33.6kbpsが最大値になります。
※ i.LINKはすべての機器間での接続動作が保証されているものではありません。i.LINK搭載各機器の動作条件と接続の可否情報をご確認ください。動作の可否は各機器のソフトウェア（OSを含む）およびハードウェアによって規定されます。

PCG-QR1S/BPによる「デジタルビデオ編集」に関するご注意 ●本機はビデオ編集専用機ではありません。Windows® OSによる汎用的なパーソナルコンピューターです。本機の取り扱いにはWindowsパソコンの基本操作についての習熟が必要です。●本機は個人用・家庭用の機器です。本機のビデオ編集機能は、趣味としてのビデオ編集を目的としたものです。●著作権保護のための信号が記録されている市販素材はハードディスクへ録画することはできません。●「DVgate Ver.2.3」および「MovieShaker Ver.3.0」は、2001年5月10日現在、ソニーが2001年4月末日までに日本国内で発売したDV端子付きの家庭用DV機器各モデル（メディアコンバーター、Digital8を含む。ツーリストモデルは除く）でのみ接続動作を確認しています。ただし、DCR-VX1000、およびDV端子のアップグレードを行ったDCR-VX700は動作対象外となります。●「DVgate Ver.2.3」は動画映像ファイルをDVテープへ書き出す際の録画開始点を微調整する機能を備えますが、開始点の精度は各DV機器に依存し、若干の誤差が生じます。これは特に、テープ上へつなぎ録画を行われる場合の制約事項となりますのでご注意ください。なお、DV機器の制御はDV（i.LINK）ケーブルを介して行います。LANなどの制御端子は備えません。●本機の「DVgate」、「MovieShaker」でハードディスクからDV機器への書き出しを正常に行うには、システム全体でのパフォーマンスを向上させるために、以下を行っていただく必要があります。詳しくは取扱説明書をご覧ください。・ハードディスクのフォーマット、またはデフラグを行う。・その他、取扱説明書でご説明する各種設定を行う。●ハードディスクは出荷時本体内蔵のハードディスクまたはi.LINKハードディスクPCVA-HD08・HD04をご使用ください。それ以外の外部記憶装置（ハードディスク、各種ディスク）ではフレーム落ちが生じる可能性があります。

「OpenMG Jukebox Ver.2.1J for VAIO」ご利用上のご注意 「OpenMG Jukebox」は、SDMI（Secure Digital Music Initiative）の規定に従い、音楽著作権を保護するために、暗号技術を利用した著作権保護技術「OpenMG」が組み込まれています。これは、インターネットを通じた音楽ファイルの流通を促すことで、より手軽に音楽を楽しむための環境を広げていくことを目指したものです。このため、ご使用いただくにあたり下記の制限があることをご理解ください。●バイオでのご使用上の注意事項：◆「OpenMG Jukebox」は、音楽ファイルを暗号化してハードディスクに記録します。電子音楽配信サービスから配信された音楽ファイルのうち特に認められたもの以外は、暗号化が施された音楽ファイルを、別のフォルダやドライブ、他のコンピューターに移動/複写して再生することはできません。◆EMDサービスを利用して音楽ファイルを購入するにはインターネットへの接続環境が必要となります。◆記録した音楽ファイルのバックアップ/復元を行うには、認証のため、インターネットへの接続環境が必要になります。また、バックアップは、記録されたすべての音楽ファイルを一括して行います。一部の音楽ファイルのみのバックアップ/復元はできません。◆USBやi.LINK(IEEE1394)などのプラグアンドプレイのインターフェースを介して接続するハードディスクに、音楽ファイルを録音することはできません（バックアップには利用可能です）。●ポータブルプレーヤーご使用上の注意事項：◆お手持ちの音楽CDから録音された音楽ファイルは、同時に最大3台までの「OpenMG」対応ポータブルプレーヤーへの取り込み（チェックアウト）が可能です。◆プレーヤーに取り込んだ音楽ファイルは、チェックアウトを行ったバイオにのみ戻す（チェックイン）ことができます。◆EMDサービスで配信される音楽ファイルの場合は、チェックアウトの可否およびチェックアウトできる最大の台数は配信元によって定められており、上記「最大3台」が当てはまらない場合があります。◆「OpenMG Jukebox Ver.1.＊（＊は任意の英数字）」付属のポータブルプレーヤーを、「OpenMG Jukebox Ver.2.1」をプリインストールしたバイオで使用するためには、対応ドライバー／プラグインが必要です。詳しくは各ポータブルプレーヤーのサポートサイトをご覧ください。◆本ソフトウェアに、「OpenMG Jukebox Ver.1.＊（＊は任意の英数字）」を上書きインストールしないでください。●「OpenMG Jukebox」のバージョンアップについて：◆SDMIの規定が、将来新規定に移行した場合、本ソフトウェアは一部の機能が使えなくなる可能性があります。この場合はアップグレードにて対応させていただく予定です。なお、アップグレードは有償とさせていただく場合があります。あらかじめご了承ください。●著作権保護の世界規格「SDMI」に準拠：SDMI（Secure Digital Music Initiative）はデジタル音楽著作権保護を目的に、1999年に設立された団体で、主にアメリカの大手レコード会社や IT関連企業などが中核となって活動を推進しています。「OpenMG Jukebox」は、このSDMIが策定する標準仕様に沿って開発されています。●™は、アリス社の商標です。Portions of this product are protected under copyright law and are provided under license by Aris/Solana/4C.●OpenMGおよび OpenMG はソニー株式会社の商標です。

CD-RWドライブに関するご注意 CD-RWディスクは、他のパソコンのCD-ROMドライブでは読み取れない場合があります。また、音楽CDプレーヤーでは再生できません。CD-Rディスクでも、音楽用CDプレーヤーの場合、プレーヤーによっては再生できないことがあります。DV動画ファイル（AVI形式）はCD-R/RWのいずれかでも正しく再生できません。これらの場合はいったんハードディスクへ移動してから再生してください。ディスクによっては一部の書き込み速度に対応していない場合もあります。

「URecSight」によるライブ発信についてのご注意 ●専用サイト「バーキャストTV」によるライブ発信は、あらかじめ会員登録していただく有料サービスです。●ライブ映像の発信・受信およびライブの予約・確認にはインターネットへの接続環境が必要です。ライブ映像の発信には、通信速度64kbps以上を推奨。PHSなどを使用するか、ISDN・ADSLなどの高帯域な通信環境が必要です。また、ライブ映像の受信には、通信速度56kbps以上を推奨。再生ソフトとしてRealPlayer 7以降が必要です。●配信されるライブ映像には、数十秒の遅れがあります。開始時間の直後と終了時間の直前の数十秒は見られない場合があります。●その他、パーソナルキャスティングサービスについての詳しい情報、最新情報は、「バーキャストTV」ホームページ（http://www.percastv.net/）をご覧ください。

著作権についてのご注意 この製品またはソフトウェアは、あなたが著作権保有者であるか、著作権保有者から複製の許諾を得ている素材を制作する手段としてのものです。もしあなた自身が著作権を所有していない場合か、著作権保有者から複製の許諾を得ていない場合は、著作権法の侵害となり、損害賠償を含む保証義務を負うことがあります。ご自身の権利について不明確な場合は、法律の専門家にご相談ください。

ソニーのPCは正規のMicrosoft® Windows®を搭載しています。
www.microsoft.com/piracy/howtotell

●オープン価格商品の価格は、販売店にお問い合わせください。●画面はハメコミ合成です。

関連製品で広がる楽しみ。

使いやすさを広げる。

スペア用のバッテリーパック。

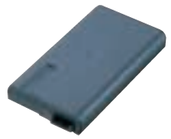

リチャージャブルバッテリーパック
PCGA-BP71A
オープン価格
※標準搭載バッテリーの約1.7倍の容量になります。

スペア用のACアダプター。

ACアダプター
PCGA-AC19V
オープン価格

“メモリースティック”を使う。

メモリースティック用PCカードアダプター
MSAC-PC2N
希望小売価格7,800円（税別）
●「メモリースティック」をPCカードスロットで使用可能にします。
＊著作権保護型の「マジックゲート メモリースティック」に著作権保護（暗号化）をかけて記録された音声ファイルを再生することはできません。

「バイオQR」を持ち運ぶ。

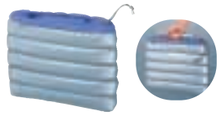

キャリングポーチ
PCGA-CPQ1 **オープン価格**
●内側のジャージ素材が本体を傷から守る。●キャリングスタンドで持ち運び可能。●「バイオ」ロゴ入り。●色：シルバーとバイオレットのコンビネーション●外形寸法：約 幅350×高さ300×奥行50mm●質量：約200g

映像をDVDビデオで楽しむ。

DVD-ROMドライブ
PCGA-DVD51/A **オープン価格**
●読み出し速度：最大約8倍速（DVD-ROM）、最大約24倍速（CD-ROM）●DVD-ROM、DVD-VIDEOなどのディスクの読み出しが可能。●付属ソフトウェア：「DVDソフトウェアデコーダー」、「Media Bar DVDプレーヤー」●「バイオQR」からのPCカード経由の電源供給で動作可能。●外形寸法：約 幅144×高さ26×奥行153mm（本体のみ）●質量：約520g
※ 本ドライブでは地域番号（リージョナルコード）として「2」または「ALL」が記されていないDVDビデオディスクは再生できません。
※ DVDディスクの一部では再生時にノイズやコマ落ちが生じる場合があります。また、ソフトによっては再生できないものもあります。
※ 同梱のDVD再生ソフトウェアをノート型バイオ以外のパソコンにインストールできません。
※ DVDビデオディスクを長時間再生する場合はAC電源でのご使用をおすすめします。

複数のUSB機器をつなぐ。

USBハブ
PCDA-UH4 **オープン価格**
●USB接続ケーブル（50cm）付属 ●外形寸法：幅102×高さ68×奥行21mm（本体のみ）●質量：約90g
※バイオカメラなど一部のUSB機器は、同時使用できない場合があります。
※省電力モードをご使用になると、一部の機種で動作しなくなる場合があります。省電力モードはご使用にならないでください。

バイオとUSB機器をつなぐ。

USBケーブル
PCDA-UC18 **オープン価格**
●ケーブル長：1.8m

デジタルハンディカムとつなぐ。

i.LINKケーブル
◎4ピン⇔4ピン（S400規格）
VMC-IL4408A（0.8m）**希望小売価格** 2,200**円（税別）**
VMC-IL4415A（1.5m）**希望小売価格** 3,500**円（税別）**
VMC-IL4435A（3.5m）**希望小売価格** 5,500**円（税別）**
◎4ピン⇔6ピン（S400規格）
VMC-IL4615A（1.5m）**希望小売価格** 3,500**円（税別）**
VMC-IL4635A（3.5m）**希望小売価格** 5,500**円（税別）**

映像や音楽を快適に。

128MB増設メモリーモジュール
PCGA-MM128N **オープン価格**

64MB増設メモリーモジュール
PCGA-MM64N **オープン価格**
※メモリーモジュールをご自身で取り付けられない場合は、ソニー（株）VAIOカスタマーリンクで有料取り付けサービスを行っております。

バイオのある生活が、もっと楽しくなる、「バイオギア」。

バイオにつないで、ビデオメール。

バイオ用カメラ「バイオカメラ」
PCGA-VC2 **オープン価格**
●「バイオQR」用の取り付けアダプター付属。
●外形寸法：約 幅36×高さ67×奥行25mm
●質量：約45g（カメラ部本体のみ）

映像・音楽データを高速で保存する。

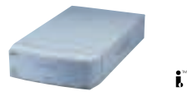

i.LINKハードディスクドライブ
PCVA-HD04（約40BG）**オープン価格**
PCVA-HD08（約80BG）**オープン価格**
●外形寸法：約幅171×高さ58×奥行304mm
●質量：約2.4kg（本体のみ）
※「バイオQR」との接続には、別途i.LINKケーブルが必要です。※ノートブック型バイオでは1台まで接続して使用できます。

家中好きな場所から、ワイヤレスでインターネット。

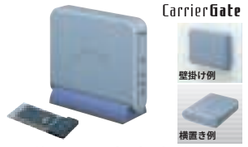

ワイヤレスLAN スターターキット
PCWA-A200C **オープン価格**
PCWA-A100C（モデム内蔵）**オープン価格**
<ワイヤレスLAN アクセスポイント>
●縦置き、横置き、壁掛けが可能なコンパクトデザイン。
●Ethernet（10BASE-T）端子装備。●V.90モデム内蔵（PCWA-A100Cのみ）。●外形寸法：幅156×高さ125×奥行35mm（縦置き時、スタンド含まず）●質量：約450g（PCWA-A200C）、約480g（PCWA-A100C）
※写真はPCWA-A100Cです。
<ワイヤレスLAN PCカードPCWA-C100>
●高感度アンテナをカード本体と一体化。
規格：IEEE 802.11b（無線LAN標準互換プロトコル）

手もとで手軽にリモコン操作。

ジョグリモートコントローラー
「バイオ ジョグリモコン」
PCGA-JR1 **オープン価格**
●外形寸法：約 幅84.8×高さ37.6×奥行13.7mm
●質量：約52g

バイオでナビゲーション。

ハンディGPSレシーバー
「バイオ ハンディGPS」
PCQA-GPS3VH **オープン価格**
●「Navin' You専用マップ2日本全域版」付属
●「GTREX Ver.2.0」付属
●外形寸法：約 幅44×高さ70×奥行14mm
●質量：約40g（本体、乾電池含まず）

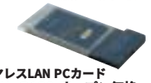

ワイヤレスLAN PCカード
PCWA-C100 **オープン価格**
●PCWA-A100Cと組み合わせて複数のバイオでネットワーク共有。

映像と音楽の楽しみを広げる。

高画質で気軽に撮り歩き。

2.5型液晶モニター搭載
デジタルビデオカメラレコーダー
DCR-PC110 **オープン価格**
※本機を使用するには、別売のアクセサリーキットACCKIT-MM50 希望小売価格27,500円（税別）が必要です。

動画も静止画も高画質。

3.5型液晶モニター搭載
デジタルビデオカメラレコーダー
DCR-TRV30 **オープン価格**
※本機を使用するには、別売のアクセサリーキットACCKIT-QMM7 希望小売価格33,500円（税別）が必要です。

高画質で記録する。

“メモリースティック”
デジタルスチルカメラ
DSC-P1
オープン価格

迫力サウンドを楽しむ。

ステレオヘッドホン
MDR-Z300
希望小売価格4,400**円（税別）**

2.5型液晶モニター搭載
デジタルビデオカメラレコーダー
DCR-PC110（別売）
オープン価格

※ i.LINKで接続を行うパソコン周辺機器類（ハードディスクドライブやCD-RWドライブなど）は、OSによっては対応していない場合がありますのであらかじめ動作環境をご確認ください。※「バイオギア」各製品について、詳しくは「バイオギア」カタログをご覧ください。※「バイオギア」製品はバイオ専用です。バイオ以外のパソコンとの動作は保証していません。
※本カタログでは、関連製品の仕様や付属品、ご注意事項などについて、すべての情報は掲載しておりません。また、本カタログ掲載のバイオ本体との組み合わせ動作について基本的な動作条件を満たした製品を掲載していますが、本カタログの配付開始時点（裏表紙参照）では、ご使用の上で必要になる情報をすべて掲載できない場合があります。製品によっては、ソニーがダウンロードなどで配付するアップグレードプログラムが別途必要となる場合や、動作に若干の制限事項が生じる場合があります。詳しくは、販売店にご確認いただくか、各製品のカタログおよびWebサイトをご覧ください。「VAIO」ブランドの関連製品についてのサポート情報は、VAIOホームページ内「SUPPORT」の機種別ページでご案内しています。

●オープン価格商品の価格は、販売店にお問い合わせください。●画面はハメコミ合成です。

いつも快適に使える。楽しさがどんどん広がる。
使いやすさも、サービス・サポートも、バイオならでは。

インフォメーション　バイオの楽しい使い方や最新情報をご提供。

VAIOホームページ（http://www.vaio.sony.co.jp/）
バイオの最新情報や活用法、サポート情報などの大切なお知らせ、ソフトウェアのアップグレードサービスなど、バイオに関するあらゆる情報やサービスをご提供しています。

VAIO E-news（無料メールニュース）（http://www.vaio.sony.co.jp/E-news/）
VAIOホームページの更新情報をはじめ、VAIOカスタマーの方には最新のサポート情報やアップグレード情報などを電子メールでお知らせします。

サポート　困ったこと、わからないこともスマートに解決。

VAIOマニュアル「CyberSupport for VAIO」（サイバーサポート）
◎**サポート情報の総合的な入口**：「CyberSupport（サイバーサポート）」は、バイオ本体やソフトウェアの取扱説明書やヘルプファイル、パソコン解説書、Q&A情報など、ハードディスク上のさまざまなサポート情報をまとめて管理し、手軽に閲覧・検索できる統合サポートソフトウェアです。困ったときの解決支援から、バイオをもっと活用するための情報提供まで、バイオを快適に楽しむための入口として活用できます。

◎**「できるWindows for VAIO」**：Windowsの基本操作を図解入りでやさしく解説した、（株）インプレス社のパソコン解説書「できるWindows for VAIO」（HTML版）を「CyberSupport」で検索できます。書籍と同じように読み進めていくこともできるので、Windowsの基礎知識や基本的な操作方法などをステップアップ形式で習得できます。

VAIOホームページ内「SUPPORT」ページ（http://vcl.vaio.sony.co.jp/）
◎**機種ごとのサポート情報**：ソフトのアップデートから関連製品の接続情報まで、お使いのバイオに関するサポート情報を掲載しています。

◎**Q&Aサーチ**：わからないことをそのまま文章で入力すれば、該当するQ&Aを一覧表示。必要な情報を絞り込んで検索できます。

◎**テクニカルWebサポート**＊：個別のご質問をホームページで受け付け、電子メールまたは電話でお返事するVAIOカスタマー専用サービスです。

◎**MySupporter**＊：VAIOカスタマーIDとパスワードを入れると、ご所有の機種のサポート情報を自動的に表示します。

＊ご利用には、VAIOカスタマー登録が必要です。

使い方ご相談窓口
バイオの使い方のご相談や技術的なご質問を電話でされたい場合は、VAIOカスタマーリンクが承ります。◎受付時間：平日10〜20時、土・日・祝日10〜17時（年末年始を除く）

引き取り修理
バイオの修理のご依頼もお電話一本で。運送業者が引き取りに伺い梱包作業も行います。製品保証はご購入日から1年間（VAIOカスタマー登録をされない場合は３か月間）。修理のご依頼は以後も引き続き承ります。

サービス　VAIOご登録カスタマー専用のショッピング・サービス。

UPGRADE AREA（アップグレードエリア）（http://www.vaio.sony.co.jp/Upgradearea/）
「UPGRADE AREA」は、VAIOご登録カスタマー専用の特典サービスとして開設している、ショッピング・サービスページです。ご所有のバイオを一層ご活用いただき、より快適に楽しく使い続けていただくためのアップグレードソフトや関連製品、限定グッズ、各種サポート・サービスなど、さまざまなアイテムやサービスをご提供しています。

VAIOオンラインカスタマー登録
カスタマー登録は電話回線（フリーダイヤル）やインターネットを通じてオンラインで手軽に行えます。ご登録いただくと、各種のご案内を差し上げるほか、VAIOホームページ内の「UPGRADE AREA」などで提供されるさまざまなサービスや製品をご利用・ご購入いただけます。また、ご登録特典として、VAIOホームページへ接続する電話料金が100分間無料になるインターネット接続Dもお送りします。

Windows XP Ready PC*
Windows® XPアップグレード対象製品です。

＊このPCは、Microsoft® Windows® XPを動作させるための最低限のハードウェア動作環境を満たしています。ハードウェアドライバーが必要な場合はWindows® XP発売後、ソニーよりご提供いたします。

Windows® XPアップグレードプログラムのご案内
本製品をご購入いただいたお客様には、2001年下半期に予定されるMicrosoft® Windows® XPの発売日以降、1）Windows® XPアップグレードキット、2）ドライバー類、3）アプリケーション類をあわせて優待価格7,000円（税別・送料込）でご提供いたします。このプログラムのご利用により、バイオ独自の機能やソニーオリジナルソフトウェアをWindows® XP環境下でもご利用いただけます。詳しくは、VAIOホームページ（http://www.vaio.sony.co.jp/）および製品同梱のご案内文書をご覧ください。

安全に関するご注意

商品を安全にお使いいただくため、ご使用の前に必ず「取扱説明書」をよくお読みください。
水、湿気、湯気、ほこり、油煙などの多い場所に放置しないでください。火災、感電、故障などにより、死亡や大けがになることがあります。

安全点検のお願い　このような症状はありませんか。
●煙が出たり、異常な音、においがする。●内部に水や異物が入った。●製品を落としたり、キャビネットを破損した。

➡ ご使用を中止。電源を切り、電源コードや接続ケーブルを抜く、またはバッテリーを取り外し、ソニーVAIOカスタマーリンク修理窓口、または販売店にご相談ください。

液晶画面は非常に精密度の高い技術で作られていますが、ごくわずかの画素欠けや常時点灯する画素があります。また、見る角度によってすじ状の色むらや明るさのむらが見える場合があります。これらは、液晶ディスプレイの構造によるもので、故障ではありません。

安全にご使用いただくためのご注意●むやみに内部を開けたり、モニター内部の改造をしないでください。●バッテリーは火の中に入れたり、ショートさせないでください。また、火のそばや炎天下などで充電したり、放置しないでください。●ぬれた手でACアダプターやバッテリーパックをさわらないでください。●本商品は国内専用モデルです。国外での使用はご遠慮ください。商品使用上のご注意●あなたが録画・録音したものは、個人として楽しむなどのほかは、著作権法上、権利者に無断で使用できません。なお、実演や興行、展示物などのうちには、個人として楽しむなどの目的であっても、撮影を制限している場合がありますので、ご注意ください。●本商品は同梱しているオペレーティングシステム以外には対応していません。●市販されている周辺機器及びソフトウェアの中には、本機でご使用になれないものもあります。ご購入の際は各メーカー、または販売店にご確認ください。カタログ上のご注意●価格には、配送設置・工事・接続調整などの費用は含まれておりません。●カタログ掲載商品の仕様及び外観は、改良のため予告なく変更されることがありますので、あらかじめご了承ください。●カタログと実際の色とは、印刷の関係で少し異なる場合があります。●カタログ掲載商品のなかには地域により品薄・品切れになるものもありますので、販売店にお確かめの上お選びください。●ハードディスク容量は1MBを100万バイト、1GBを10億バイトで計算しています。●i.LINKはIEEE 1394-1995仕様およびその拡張仕様、i.LINKはi.LINKに準拠した製品につけられるロゴです。i.LINK、i.LINKは商標です。●VAIOはソニー株式会社の商標です。●Intel Insideロゴ、Celeronは、Intel Corporationの商標または登録商標です。●Microsoft、Windowsは米国マイクロソフトコーポレーションの米国及びその他の国における登録商標です。●K56flexはLucent Technologies社とConexant Systems社の商標です。●その他本カタログに記載されているシステム名、製品名は、一般に各開発メーカーの登録商標あるいは商標です。なお、本文中では™、®マークは明記していません。商品購入時のご注意●お買いあげの際には製造番号をご確認ください。●ご購入されましたら、「カスタマー登録」をお願いします。「カスタマー登録」後、「保証書」をお送りしますので、記入事項を確認の上、大切に保管してください。●当社は、このパーソナルコンピューターの補修用性能部品を、製造打ち切り後8年保有しております。

●本製品は個人用・家庭用です。

当社は、国際エネルギースタープログラムの参加事業者として、本製品が国際エネルギースタープログラムの対象製品に関する基準を満たしていると判断します。

VAIOホームページ　「バイオ」の製品情報、使いこなし情報、サポート情報など役立つ情報を掲載。　**http://www.vaio.sony.co.jp/**

ソニー株式会社　〒141-0001 東京都品川区北品川6-7-35
ソニーマーケティング株式会社　〒108-0074 東京都港区高輪4-10-18

VAIOカタログセンター
03-5454-0700
●受付時間　月〜金 10:00〜20:00　土・日・祝日 休

＊このカタログの内容について、詳しくお知りになりたい方は、お近くのソニー商品販売店、またはVAIOカタログセンターにお問い合わせください。

ショールーム　東　京／銀座数寄屋橋ソニービル
　　大　阪／中央区心斎橋筋ソニータワー

ソニーの最新技術やユニークな商品を中心に展示しております。
＊なお展示していない商品もございますのでご了承ください。

お買い求めは信用ある当店へ

Sony Card Entertainment
よい品を
手軽にクレジットで

2001.7
カタログ記載内容 2001年7月現在

AVTP-3　Printed in Japan.　（84995452）R